

**Fiche descriptive de l'objet : Devens**

**OBJET N° 005**

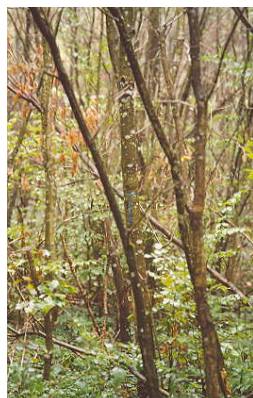

**Localisation**

commune: Gorgier  
Forêt de la Paroisse de St-Aubin  
lieu : div. 01, Devens  
surface (a) : 25 ares  
altitude : 595 m  
exposition : Sud-Est  
mm/an : 1'000 mm  
pente % : 5%  
associations forestières EK:  
Hêtraie à mélampyre (selon J.-L. Richard). Hêtraie à aspérule typique selon catalogue JU

**Sylviculteur**

Denis Mojon, garde forestier de cantonnement



**Spécificités propres au Réseau**

**Bois précieux :**

Chêne sessile (Cours du GJS en juin 2004)

**Techniques/méthodes sylvicoles appliquées**

Sélection positive. 21 candidats désignés en janvier 2005

**Données du peuplement/objet**

**Stades de développement et âge moyen**

Perchis, âge 15 ans (glandée de 1989 + complément de glands des environs). Clôturé de mars 1991 à avril 1996

**Peuplement accessoire, si oui indiquer les essences**

Hêtre et saule

**Origine**

essence	naturelle	artificielle	provenance(s)
chêne	<input checked="" type="checkbox"/>	<input type="checkbox"/>	
hêtre	<input checked="" type="checkbox"/>	<input type="checkbox"/>	
saule	<input checked="" type="checkbox"/>	<input type="checkbox"/>	
tilleul	<input checked="" type="checkbox"/>	<input type="checkbox"/>	
sapin	<input checked="" type="checkbox"/>	<input type="checkbox"/>	

**Genre/degré/forme du mélange (% / abrég.)**

strate sup. ch 80 g, hê 10 e, divers feuillus 10 e  
strate m. hê 50, sau 50  
strate inf.

**Différentiation sociologique des essences de l'objet**

essence	ch	hê	divers		
prédominant	<input type="checkbox"/>	<input type="checkbox"/>	<input type="checkbox"/>	<input type="checkbox"/>	<input type="checkbox"/>
dominant	<input checked="" type="checkbox"/>	<input checked="" type="checkbox"/>	<input checked="" type="checkbox"/>	<input type="checkbox"/>	<input type="checkbox"/>
codominant	<input type="checkbox"/>	<input type="checkbox"/>	<input type="checkbox"/>	<input type="checkbox"/>	<input type="checkbox"/>
dominé	<input type="checkbox"/>	<input type="checkbox"/>	<input type="checkbox"/>	<input type="checkbox"/>	<input type="checkbox"/>
surcimé	<input type="checkbox"/>	<input type="checkbox"/>	<input type="checkbox"/>	<input type="checkbox"/>	<input type="checkbox"/>

**Sylviculture**

**Régime sylvicole appliqué / objectifs / priorités**

Régime: Futaie, rajeunie par coupes en mosaïques  
Objectif: Futaie mélangée à nette dominance de chêne  
But de composition  
Peuplement principal : 1 ch, 2 divers feuillus, 3 hê  
Peuplement accompagnant : 1 saule  
« antithèse des soins modérés »  
21 candidats / 25 ares (84 / ha), 20 chênes et 1 tilleul

**Mesures**

\* recépage à la motofaucheuse, pose clôture, arrachage ronce  
\*\* démontage et recyclage de la clôture, soins au fourré

date	interventions	date	interventions
nov. 1989	13 h, c. abri	avril 1994	20 h, s recrû
été 1990	40 h, déronç.	1996	65 h **
1991	85 h recépage	1997	7 h, s fourré
mai 1992	30 h, déronç.	2000	17 h, sélection+
été 1993	25 h, s recrû	2005	9 h, sélection+