

Objektfläche : Devens (NE)

OBJEKT N° 005

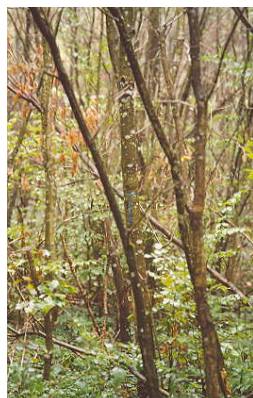

Informationen

Gemeinde: Gorgier
Forêt de la Paroisse de St-Aubin
Lokalnamen : div. 01, Devens
Fläche (a) : 25 ares
Höhe : 595 m
Exposition : Sud-Est
mm/Jahr : 1'000 mm
Neigung % : 5
Waldgesellschaften EK:
Buchenwald (nach J.-L. Richard).
Typischer Waldmeister-Buchenwald nach
Katalog Kanton JU

Waldbauer

Denis Mojon, Revierförster



Besonderheiten für das Netzwerk

Wertholz(, er):

Traubeneiche (Kurs des GJS im Juni 2004)

Waldbauliche Methoden und/oder Techniken

Positive Auslese. 21 Kandidate im Januar 2005

Objekt- und/oder Bestandesangaben

Hauptbestand, Entwicklungsstufen und Durchschnittsalter

Stangenholz, Alter 15 Jahre (Eichelmast von 1989 + Ergänzung mit Eicheln aus der Umgebung). Zaun vom März 1991 bis April 1996

Nebenbestand, wenn ja Baumarten angeben

Buche und Salweide

Herkunft

Baumart	natürlich	künstlich	Herkunft (,e)
Traubeneiche	<input checked="" type="checkbox"/>	<input type="checkbox"/>	
Buche	<input checked="" type="checkbox"/>	<input type="checkbox"/>	
Salweide	<input checked="" type="checkbox"/>	<input type="checkbox"/>	
Linde	<input checked="" type="checkbox"/>	<input type="checkbox"/>	
Weisstanne	<input checked="" type="checkbox"/>	<input type="checkbox"/>	

Mischungsart/-grad/ -form (% / Abk.)

Ob. Schicht TEi 80 g, Bu 10 e, Laubholz div. 10 e

Mittl. Schicht Bu 50, SWei 50

Unt Schicht

Soziale Stellung der Baumarten im Objekt

Baumart	TEi	Bu	Div.		
vorherrschend	<input type="checkbox"/>	<input type="checkbox"/>	<input type="checkbox"/>	<input type="checkbox"/>	<input type="checkbox"/>
herrschend	<input checked="" type="checkbox"/>	<input checked="" type="checkbox"/>	<input checked="" type="checkbox"/>	<input type="checkbox"/>	<input type="checkbox"/>
mitherrschend	<input type="checkbox"/>	<input type="checkbox"/>	<input type="checkbox"/>	<input type="checkbox"/>	<input type="checkbox"/>
beherrscht	<input type="checkbox"/>	<input type="checkbox"/>	<input type="checkbox"/>	<input type="checkbox"/>	<input type="checkbox"/>
unterdrückt	<input type="checkbox"/>	<input type="checkbox"/>	<input type="checkbox"/>	<input type="checkbox"/>	<input type="checkbox"/>

Waldbau

Waldbaulicher Betrieb / Ziele / Prioritäten

Hochwald, verjüngt in Mosaikenschlägen
Mischhochwald mit hohem Traubeneichenanteil

Bestockungsziel

Hauptbestand : 1 TEi, 2 Laubholz div., 3 Bu

Nebenbestand: 1 Salweide

Die « Antithese der Minimalpflege »

21 Kandidate / 25 are (84 / ha), 20 Traubeneichen und 1 Linde

* maschinelle Auf Stock Setzen, Zäunung, Brombeer weg
** Zaun weg und deren Rezyklierung, Dickungspflege

Datum	Massnahmen	Datum	Massnahmen
Nov. 1989	13 St., Schirmschlag	April 1994	20 St., Jungwuchspflege
Som 1990	40 St., Brombeer	1996	65 St. **
1991	85 St., auf Stock setzen*	1997	7 St., Dickungspflege
Mai 1992	30 St., Brombeer	2000	17 St., pos. Auslese
Som 1993	25 St., Jungwuchspflege	2005	9 St., pos. Auslese